

RESTRUCTURING LOUNGE



Kipppunkte

*Perspektiven der
Operativen Restrukturierung*



Dr. Wieselhuber & Partner GmbH
Unternehmensberatung

25. September 2023 | 17.00 Uhr
Canonicus - Wiesenstraße 72
40549 Düsseldorf

MANAGEMENT  LINK GMBH

- 17.00 Uhr **Eintreffen der Teilnehmer und Erfrischungsgetränke**
- 17.30 Uhr **Begrüßung und Eröffnung**
*Eva Ringelspacher, Mitglied der Geschäftsleitung
 der Dr. Wieselhuber & Partner GmbH (W&P)*
- 17.40 Uhr **Kippunkte – Erfahrungsberichte aus der operativen
 Restrukturierungsarbeit**
*Daniel Emmrich, Partner und Leiter Operative
 Restrukturierung W&P*
- 17.55 Uhr **Rollenspiele – Perspektiven und Herangehensweisen
 in der Projektpraxis**
*Dr. Jürgen M. Tressin, CRO & Interim Manager bei
 Management Link GmbH (ML)*
- 18.15 Uhr **Lounge-Talk: Der Banker braucht ein zukunfts-
 fähiges Geschäftsmodell!?**
 – *Daniel Emmrich, Partner, W&P*
 – *Tim Hollweg, Regional Head of WRM Germany North/
 West, Deutsche Bank AG*
 – *Eva Ringelspacher, Mitglied der Geschäftsleitung, W&P*
 – *Dr. Jürgen M. Tressin, CRO & Interim Manager, ML*
- 18.50 Uhr **„Denken Freerider? Risikomanagement und
 Konsequenzen im Bergsport“**
*Nadine Wallner, Professionelle Freeriderin und zweifache
 Freeride-Weltmeisterin*
- 19.20 Uhr **Zusammenfassung mit anschließendem Netzwerk-
 talk und Catering in Canonicus
 (Wiesenstraße 72, 40549 Düsseldorf)**

Die operative Restrukturierung erlebt in Zeiten von Stapelkrisen eine Renaissance. In Sondersituationen ist es wichtig, Mut zur richtigen Entscheidung zu beweisen, die die Zukunftsfähigkeit sichert. Im Mittelpunkt der operativen Restrukturierung steht ein umsetzungsfähiger Sanierungspfad. Dieser entsteht aus einer Vielzahl von Optimierungsmaßnahmen, die es umzusetzen gilt. Wir zeigen Praxisberichte aus drei Perspektiven – CRO, Berater und Banker – um so einen ganzheitlichen Blick auf die operative Restrukturierung zu geben.

SIE WOLLEN TEILNEHMEN?

Bitte melden Sie sich
 zu diesem kostenfreien Event an über: www.wieselhuber.de/veranstaltungen
 oder nebenstehenden QR-Code



REFERENTEN

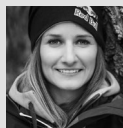

Nadine Wallner ist eine österreichische Skisportlerin und zweifache Freeride-Weltmeisterin (2013, 2014). Die professionelle Freeriderin ist als Red-Bull-, Völk-, Marker-, Dalbello-, Yet- und Leki-Athletin aktiv und fährt für den Ski-Club Arlberg.



Tim Hollweg ist Regional Head of WRM Germany North/West bei der Deutsche Bank AG. Der diplomierte Bankbetriebswirt war zuvor in den Kredit-/Risikobereichen verschiedener Finanzinstitute mit Schwerpunkt Firmenkundengeschäft tätig.



Dr. Jürgen M. Tressin ist als Interim CRO/CFO mit den Schwerpunkten Restrukturierung und Transformation Finance tätig. Der promovierte Dipl.-Kfm. war zuvor langjährig Vorstand und Geschäftsführer in Konzernen und im Mittelstand.

IHRE ANSPRECHPARTNER



Daniel Emmrich
 Partner

+ 49 (0)89 286 23 170
daniel.emmrich@wieselhuber.de



Eva Ringelspacher
 Mitglied der Geschäftsleitung

+ 49 (0)89 286 23 149
ringelspacher@wieselhuber.de